

**Expediente: 238/2024**

(AP-167-2024 a AP-168-2024)  
AP-168-2024  
IGH

El Excmo. Sr. Alcalde, y por delegación, la Directora General de Arbolado y Parques y Jardines, con fecha 26 de junio de 2024, se ha servido decretar lo siguiente:

**“ÚNICO.- Autorizar el apeo de un ejemplar de Pinus Pinea con ID nº 11014, situado en el Tramo 5, Avenida de las Ciencias, (AP-168-2024). De acuerdo con el informe del Servicio Técnico: Motivo del apeo: Incompatibilidad con obra. Se solicita autorización para proceder al apeo de un ejemplar de Pinus pinea ID\_11014, situado en el Distrito Sevilla Este, en Avenida Alcalde Luis Uruñuela, a causa de la ejecución de las obras de Construcción de carril bus segregado Torreblanca-Sevilla Este-Santa Justa, que interfiere de manera ineludible con la posición arbolada. Puesto que la ejecución del proyecto no es compatible con la posición del ejemplar, y que no existen alternativas viables para preservar el árbol afectado, se justifica la solicitud de apeo por criterios INCOMPATIBILIDAD CON LA OBRA. ESTADO GENERAL: Normal. OBSERVACIONES: Interferencia ineludible de la posición arbolada con la obra Carril Bus Segregado Torreblanca-Sevilla Este-Santa Justa, la posición del ejemplar solapa con la trayectoria del carril bus y además coincide con una zona de parada.”**

Lo que notifico para su conocimiento y oportunos efectos.

En Sevilla, a la fecha indicada en el pie de firma del presente documento.  
El Jefe del Servicio Administrativo de Parques y Jardines

**SRA. JEFE DEL SERVICIO DE PARQUES Y JARDINES**

Ayuntamiento de Sevilla  
Plaza Nueva, 1  
41001 Sevilla  
+34 955 010 010  
www.sevilla.org

Código Seguro De Verificación	6wImL8X1fVY2Y7XBgJoz2A==	Estado	Fecha y hora
Firmado Por	Pablo Rodriguez Zulategui	Firmado	26/06/2024 14:28:00
Observaciones		Página	1/1
Url De Verificación	<a href="https://www.sevilla.org/verifirmav2/code/6wImL8X1fVY2Y7XBgJoz2A==">https://www.sevilla.org/verifirmav2/code/6wImL8X1fVY2Y7XBgJoz2A==</a>		



**SOLICITUD DE APEO DE ARBOLADO. PARTE 1.**  
**MOTIVO: INCOMPATIBILIDAD CON OBRA**

**Código: AP-168-2024**

**Ubicación:** Tramo 5. Avenida Alcalde Luis Uruñuela

Excmo. Sr.

Por la presente se solicita autorización para proceder al apeo de un ejemplar de Pinus pinea ID\_11014, situado en el Distrito Sevilla Este, en Avenida Alcalde Luis Uruñuela, a causa de la ejecución de las obras de Construcción de carril bus segregado Torreblanca-Sevilla Este-Santa Justa, que interfiere de manera ineludible con la posición arbolada.

Puesto que la ejecución del proyecto no es compatible con la posición del ejemplar, y que no existen alternativas viables para preservar el árbol afectado, se justifica la solicitud de apeo por criterios INCOMPATIBILIDAD CON LA OBRA.

Se informa, por tanto, en cumplimiento acuerdo del pleno de fecha 15 de diciembre de 2005. Se aporta ficha de evaluación visual y fotografía.

Sevilla a 15 mayo 2024

Yolanda Pérez  
Técnica de Calidad y Medioambiente U.T.E. Carril bus  
Lda. Ciencias Ambientales

**SOLICITUD DE APEO DE ARBOLADO (AP-168-2024). PARTE 2**  
**MOTIVO: INCOMPATIBILIDAD CON OBRA**

- 1. FECHA:** 15.05.24
- 2. SITUACIÓN:** Avenida Alcalde Luis Uruñuela
- 3. DISTRITO:** Este-Alcosa-Torreblanca
- 4. ESPECIE:** Pinus pinea
- 5. P.C. (c.m):** 87
- 6. ALTURA (m):** 6
- 7. ALCORQUE (m):** Mediana
- 8. LATITUD DE ACERADO(m):** -
- 9. LESIONES GRAVES:**

No se aprecian lesiones/defectos graves.

**10. ESTADO GENERAL:**

Normal

**11. OBSERVACIONES:**

Interferencia ineludible de la posición arbolada con la obra Carril Bus Segregado Torreblanca-Sevilla Este-Santa Justa, la posición del ejemplar solapa con la trayectoria del carril bus y además coincide con una zona de parada.

## 12. FOTOGRAFÍA DEL EJEMPLAR











**13. PLANO SITUACIÓN:**  **ID\_11014**

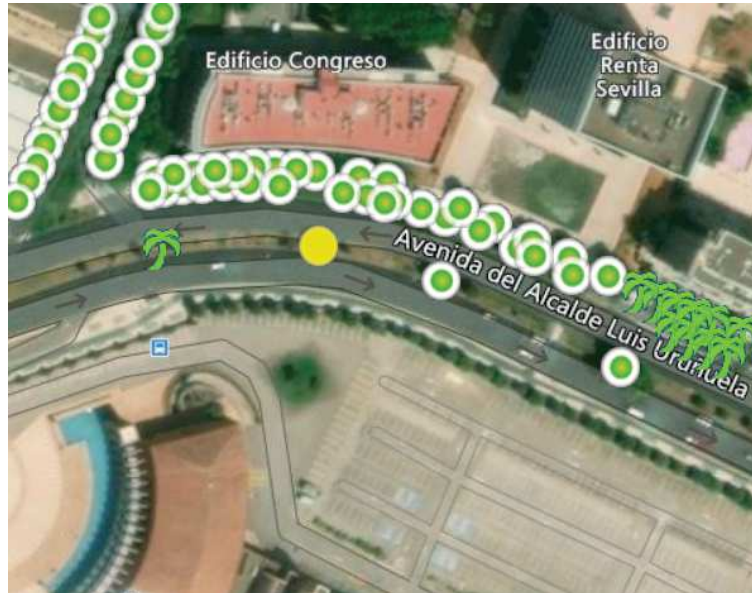

**14. PLANO INTERFERENCIA CON LA OBRA**

