

**Expediente: 242/2024**

(AP-145-2024 a AP-152-2024)  
AP-148-2024  
IGH

El Excmo. Sr. Alcalde, y por delegación, la Directora General de Arbolado y Parques y Jardines, con fecha 28 de junio de 2024, se ha servido decretar lo siguiente:

*“ÚNICO.- Autorizar el apeo de un ejemplar de Morus alba con ID nº 11652, situado en el Distrito Sevilla Este, en intersección SE-30 con Avenida Luis Uruñuela (AP-148-2024). De acuerdo con el informe del Servicio Técnico: Motivo del apeo: Incompatibilidad con obra. Se solicita autorización para proceder al apeo de un ejemplar de Morus alba ID\_11652, situado en el Distrito Sevilla Este, en intersección SE-30 con Avenida Luis Uruñuela, a causa de la ejecución de las obras de Construcción de carril bus segregado Torreblanca-Sevilla Este-Santa Justa, que interfiere de manera ineludible con la posición arbolada. Puesto que la ejecución del proyecto no es compatible con la posición del ejemplar, y que no existen alternativas viables para preservar el árbol afectado, se justifica la solicitud de apeo por criterios INCOMPATIBILIDAD CON LA OBRA. ESTADO GENERAL: Alterado. OBSERVACIONES: Interferencia ineludible de la posición arbolada con la obra Carril Bus Segregado Torreblanca-Sevilla Este-Santa Justa, la posición del ejemplar solapa con la reestructuración de la zona Herida superficial con callo con ligera cavidad en base. Inclinación desde base de 30°W. Pérdida de copa en sentido E. Interferencias por gálibo. ”*

Lo que notifico para su conocimiento y oportunos efectos.

En Sevilla, a la fecha indicada en el pie de firma del presente documento.  
El Jefe del Servicio Administrativo de Parques y Jardines

**SRA. JEFE DEL SERVICIO DE PARQUES Y JARDINES**

Ayuntamiento de Sevilla  
Plaza Nueva, 1  
41001 Sevilla  
+34 955 010 010  
www.sevilla.org

Código Seguro De Verificación	eaWFhJOguJhj0XaYGwi/ow==	Estado	Fecha y hora
Firmado Por	Pablo Rodriguez Zulategui	Firmado	28/06/2024 13:33:32
Observaciones		Página	1/1
Url De Verificación	<a href="https://www.sevilla.org/verifirmav2/code/eaWFhJOguJhj0XaYGwi/ow==">https://www.sevilla.org/verifirmav2/code/eaWFhJOguJhj0XaYGwi/ow==</a>		



**SOLICITUD DE APEO DE ARBOLADO. PARTE 1.  
MOTIVO: INCOMPATIBILIDAD CON OBRA**

**Código: AP-148-2024**

**Ubicación:** Tramo 4. Interseccion Montes Sierra-SE-30- Avenida Luis Uruñuela

Excmo. Sr.

Por la presente se solicita autorización para proceder al apeo de un ejemplar de Morus alba ID\_11652, situado en el Distrito Sevilla Este, en intersección SE-30 con Avenida Luis Uruñuela, a causa de la ejecución de las obras de Construcción de carril bus segregado Torreblanca-Sevilla Este-Santa Justa, que interfiere de manera ineludible con la posición arbolada.

Puesto que la ejecución del proyecto no es compatible con la posición del ejemplar, y que no existen alternativas viables para preservar el árbol afectado, se justifica la solicitud de apeo por criterios INCOMPATIBILIDAD CON LA OBRA.

Se informa, por tanto, en cumplimiento acuerdo del pleno de fecha 15 de diciembre de 2005. Se aporta ficha de evaluación visual y fotografía.

Sevilla a 27 mar 2024

Yolanda Pérez  
Técnica de Calidad y Medioambiente U.T.E. Carril bus  
Lda. Ciencias Ambientales

**SOLICITUD DE APEO DE ARBOLADO (AP-148-2024). PARTE 2ª**  
**MOTIVO: INCOMPATIBILIDAD CON OBRA**

1. **FECHA:** 26.02.24
2. **SITUACIÓN:** Interseccion Montes Sierra-SE-30- Avenida Luis Uruñuela
3. **DISTRITO:** Sevilla Este
4. **ESPECIE:** Morus alba
5. **P.C. (c.m):** 106
6. **ALTURA (m):** 8
7. **ALCORQUE (m):** Zona verde
8. **LATITUD DE ACERADO(m):** -
9. **LESIONES GRAVES:**  
Múltiples ramas secas y fracturadas.
10. **ESTADO GENERAL:**  
Alterado
11. **OBSERVACIONES:**  
Interferencia ineludible de la posición arbolada con la obra Carril Bus Segregado Torreblanca-Sevilla Este-Santa Justa, la posición del ejemplar solapa con la reestructuración de la zona  
  
Herida superficial con callo con ligera cavidad en base. Inclinación desde base de 30°W. Pérdida de copa en sentido E.  
  
Interferencias por gálibo

## 12. FOTOGRAFÍA DEL EJEMPLAR

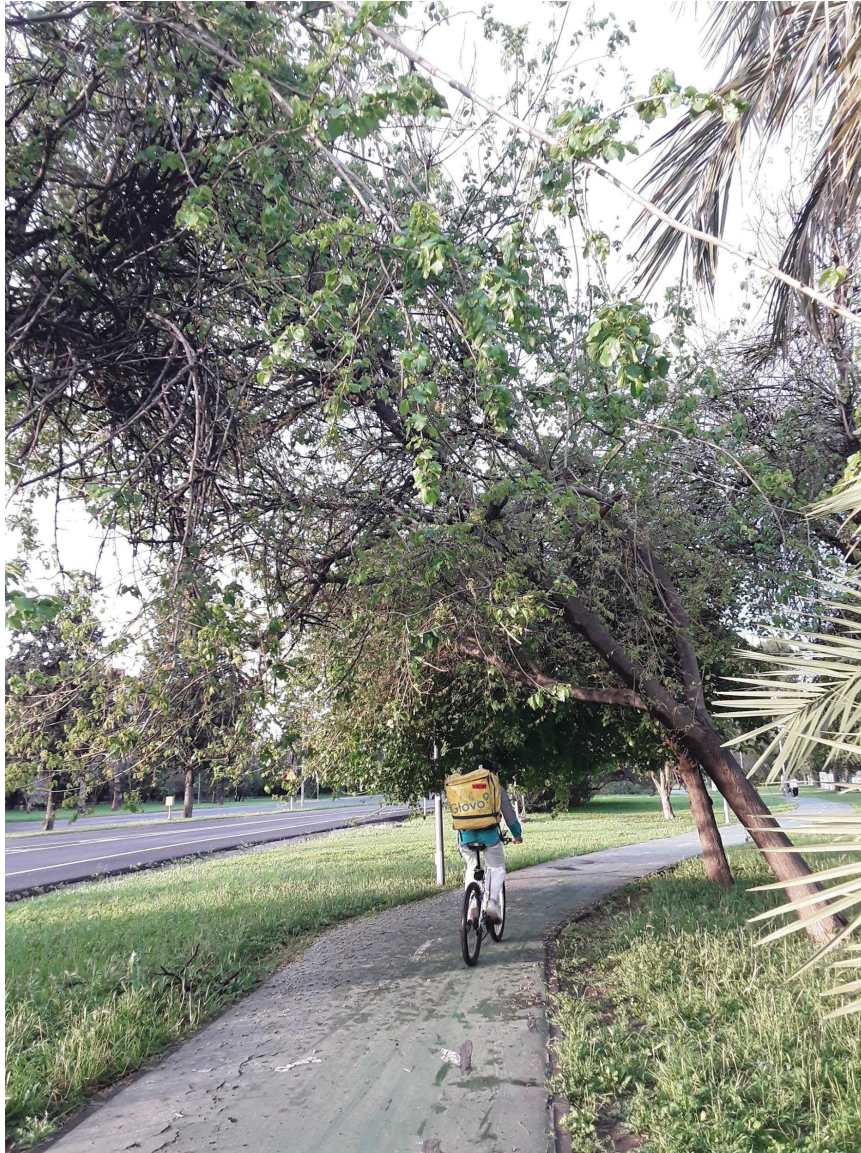











**13. PLANO DE SITUACIÓN:**  ID\_11652

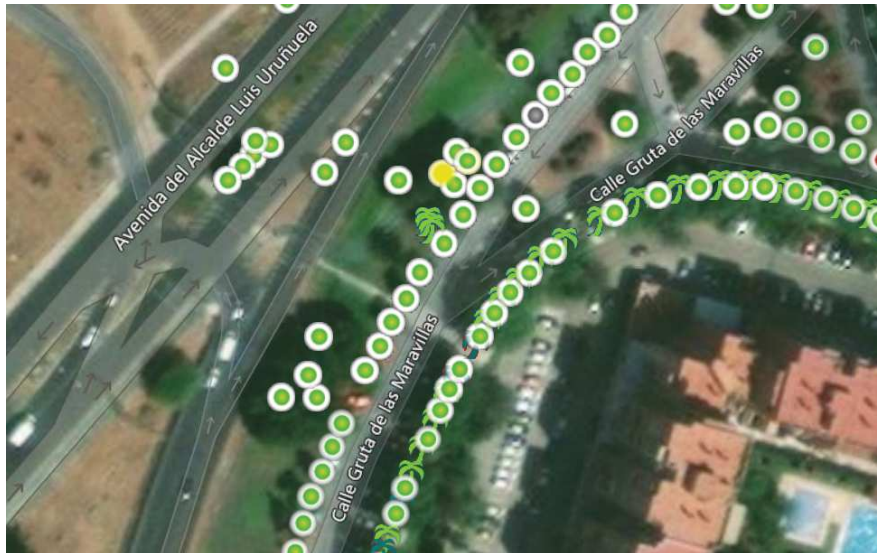

**14. PLANO INCOMPATIBILIDAD CON LA OBRA**

