



Expediente 9/2023

AP-108-2023  
CAF

El Excmo. Sr. Alcalde, y por delegación, el Director General de Medio Ambiente, Parques y Jardines, con fecha 31 de marzo de 2023, se ha servido decretar lo siguiente:

*“Visto el informe emitido por el Servicio Técnico de Parques y Jardines en relación al apeo de un ejemplar de **Lagunaria patersonii** con nº de ID 124.808 situado en la Avenida de Jerez (AP-108-2023), que se ha realizado sin autorización previa por las causas que se especifican a continuación, a tenor de lo acordado por el Ayuntamiento Pleno, en sesión celebrada el día 15 de diciembre de 2005, tomo conocimiento del mencionado apeo. De acuerdo con el informe del Servicio Técnico: **MOTIVO DE APEO:** Inviabile tras avería de la red de abastecimiento de EMASESA. Se ha procedido, sin autorización previa, al apeo de un ejemplar maduro de **Lagunaria patersonii**, situado en la Avenida de Jerez, debido a la reparación urgente de una fuga accidental de agua, por rotura de la red de abastecimiento de EMASESA, que ha implicado la afección grave e irreversible del anclaje radicular, comprometiendo definitivamente la estabilidad estructural y, con ello, la viabilidad de este árbol y de otro ejemplar anexo de **Pinus halepensis** (ID124809). **ESTADO GENERAL:** Árbol maduro, con vitalidad media, sin afecciones foliares significativas, ni defectos mecánicos relevantes. **OBSERVACIONES:** La rotura de la canalización compromete definitivamente la viabilidad de este árbol y de otro ejemplar anexo de **Pinus halepensis** (ID124809)”.*

Lo que notifico para su conocimiento y oportunos efectos.

En Sevilla, a la fecha indicada en el pie de firma del presente documento.  
El Jefe del Servicio Administrativo de Parques y Jardines  
P.A.

La Adjunta a la Jefatura del Servicio

**SRA. JEFE DEL SERVICIO DE PARQUES Y JARDINES**

Avda. de Moliní, 4. Pabellón Marroquí  
41012 Sevilla  
Teléfono 95 54 73232  
Fax 95 54 73242

Código Seguro De Verificación	uvR1CmVRELWrlXJt3MumUQ==	Estado	Fecha y hora
Firmado Por	Maria del Pilar Dominguez-Adame Lanuza	Firmado	31/03/2023 10:29:25
Observaciones		Página	1/1
Url De Verificación	<a href="https://www.sevilla.org/verifirmav2/code/uvR1CmVRELWrlXJt3MumUQ==">https://www.sevilla.org/verifirmav2/code/uvR1CmVRELWrlXJt3MumUQ==</a>		



## FICHA DE APEO DE ARBOLADO VIARIO (108/23) PARTE 2ª

**MOTIVO DEL APEO:** Inviabile tras avería de la red de abastecimiento EMASESA

1. **FECHA:** 28/03/23
2. **SITUACIÓN:** Avenida de Jerez **DISTRITO:** Bellavista-La Palmera
3. **ESPECIE:** *Lagunaria patersonii* **Nº ID:** 124808
4. **P.C. (cm):** 110 **ALTURA (m):** 10 **ALCORQUE (m):** Cuadrado individual
5. **LATITUD DE ACERADO:** Zona verde, actualmente en ejecución obra de reurbanización. Junto a avenida principal con dos carriles por sentido de circulación y alta densidad de tráfico rodado.
6. **LESIONES GRAVES:** Avería de la red de abastecimiento de EMASESA, que provoca una fuga violenta de agua y la aparición de un socavón en el terreno, afectando severamente a la estabilidad del ejemplar, que, además del daño provocado en raíces por la propia salida masiva de agua, debe ser eliminado para posibilitar la reparación de la canalización que se encuentra dentro del área crítica de anclaje radicular.
7. **ESTADO GENERAL:** Árbol maduro, con vitalidad media, sin afecciones foliares significativas, ni defectos mecánicos relevantes.
8. **OBSERVACIONES:** La rotura de la canalización compromete definitivamente la viabilidad de este árbol y de otro ejemplar anexo de *Pinus halepensis* (ID124809).
9. **FOTOGRAFÍAS:**

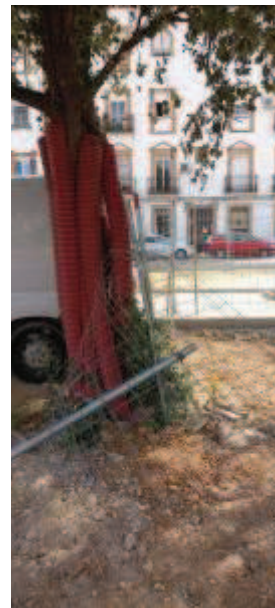
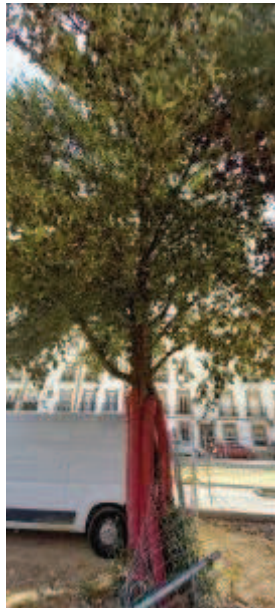

## 10. PLANO SITUACIÓN:

