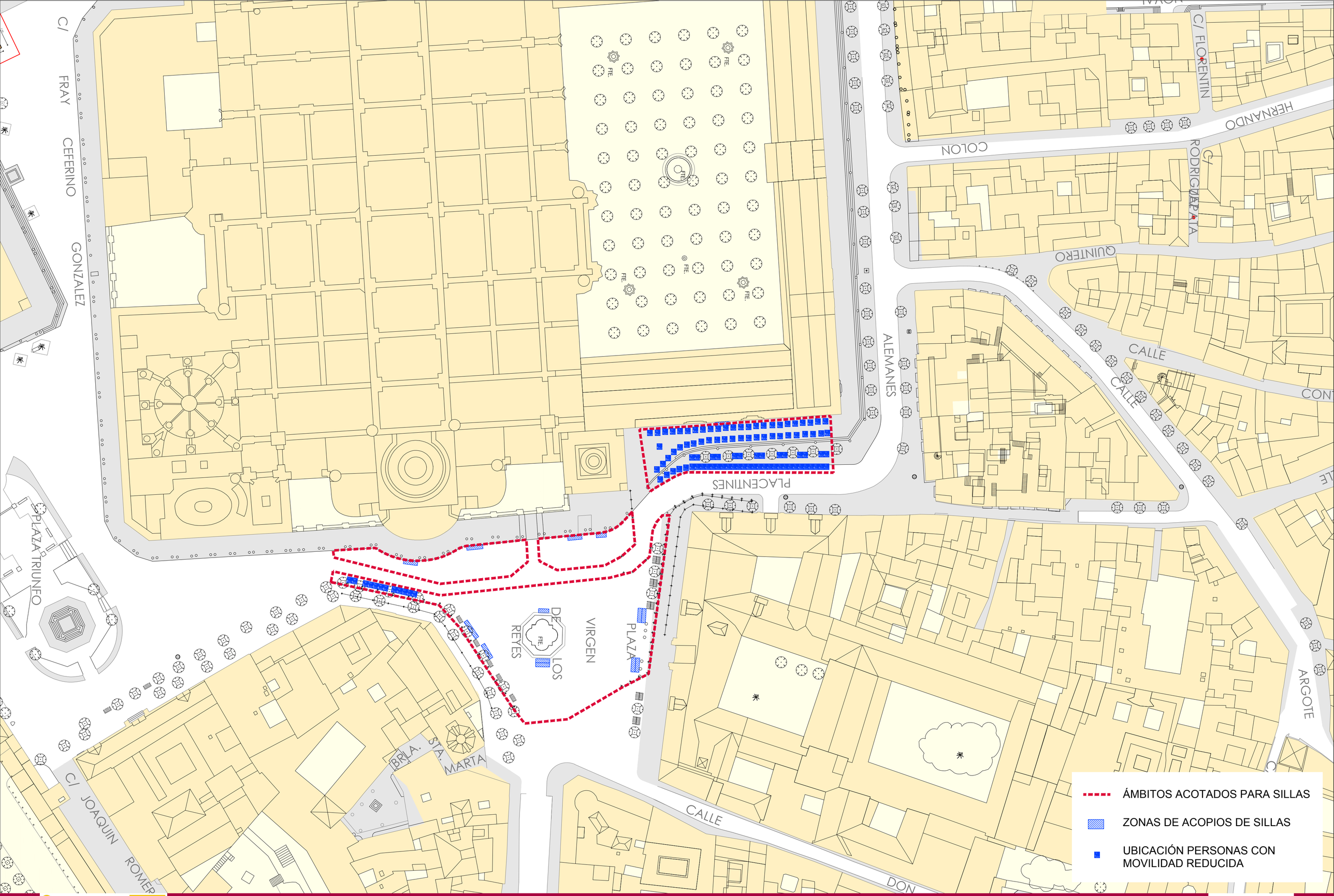

Gerencia de Urbanismo y Medio Ambiente

NO⊗DO Ayuntamiento de Sevilla

ORDENACIÓN DE LA ACCESIBILIDAD EN EL ENTORNO DE LA CARRERA OFICIAL DE LAS HERMANDADES EN SEMANA SANTA

PROPUESTA DE ORDENACIÓN

HOJA 6 DE 11

MARZO 2023

Oficina de Accesibilidad